

# DETALHE DA ESTRUTURA METÁLICA

1:50

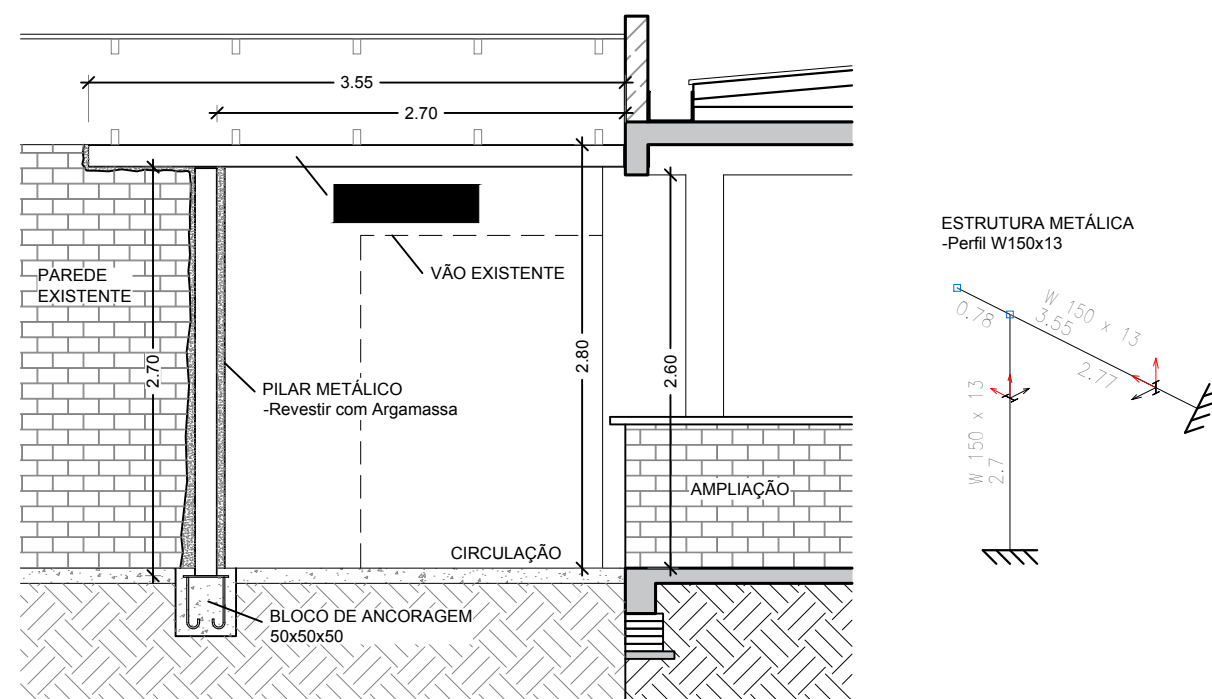

Estrutura 1  
Norma de aço laminado: ABNT NBR 8800:2008  
Aço laminado: A-36 250Mpa

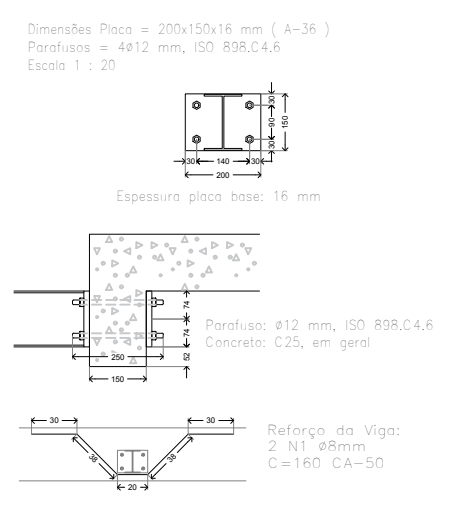
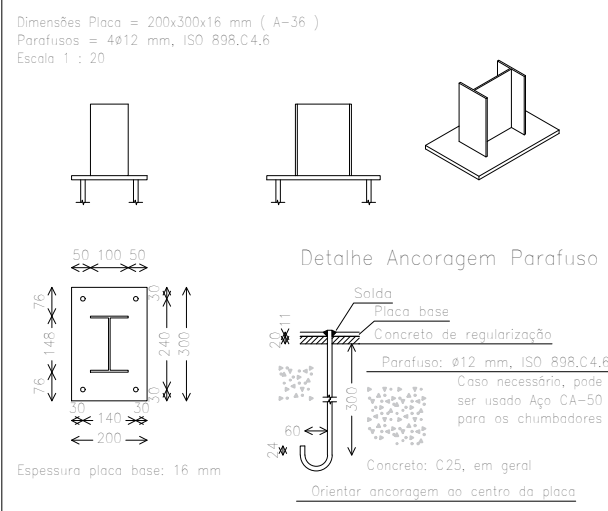

Estado do Rio Grande do Sul  
**MUNICÍPIO DE SÃO MARTINHO**  
CNPJ 87.613.097/0001-96

CONTEÚDO:  
**Detalhamento da Estrutura  
Metálica**

ENDEREÇO:  
**Av Geert Lorenz, nº 1404,  
Centro, São Martinho - RS**

Proprietário:

Jeancarlo Hunhoff  
Prefeito Municipal

Responsável Técnico:

Ismael A. Faggion - Engenheiro Civil  
CREA/RS 231384

Escala:

Indicada

Área:

62,81 m²

Data:

Mar/2022

Desenho:

Ismael

Prancha:

04/13